

Der Büchertransport in der Region Sachsen

Kurzpräsentation beim 2. Treffen der AG Transport

Thorsten Ziebarth

12.05.2009

Der Büchertransport in der Region Sachsen

Sächsische Landesbibliothek –
Staats- und Universitätsbibliothek
Dresden



SLUB Dresden in der Funktion der sächsischen Leihverkehrszentrale



Thorsten Ziebarth
12. Mai 2009

Der Büchertransport in der Region Sachsen



positiv bearb. FL in Sachsen im Jahr 2007

(Bibliotheken in Auswahl):

Quelle: DBS + eigene Statistik

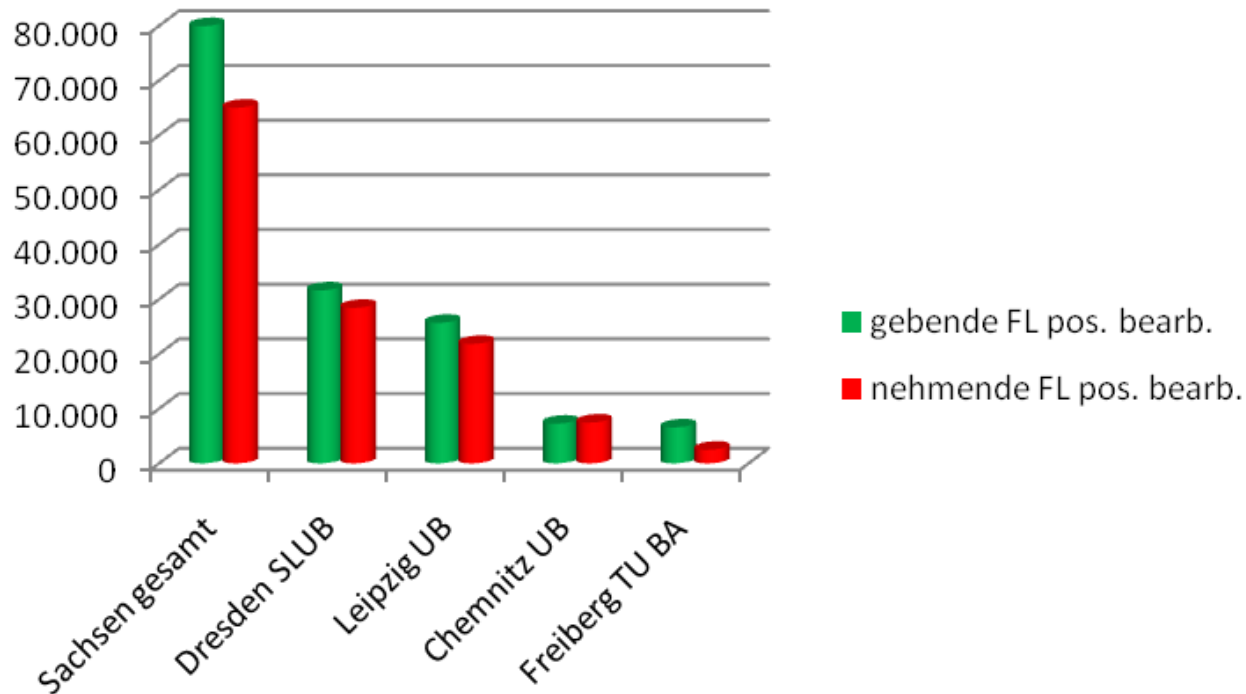

Der Büchertransport in der Region Sachsen



Entwicklung der FL-Volumina (pos.) in der SLUB: 2006-2008

Quelle: eigene Statistik

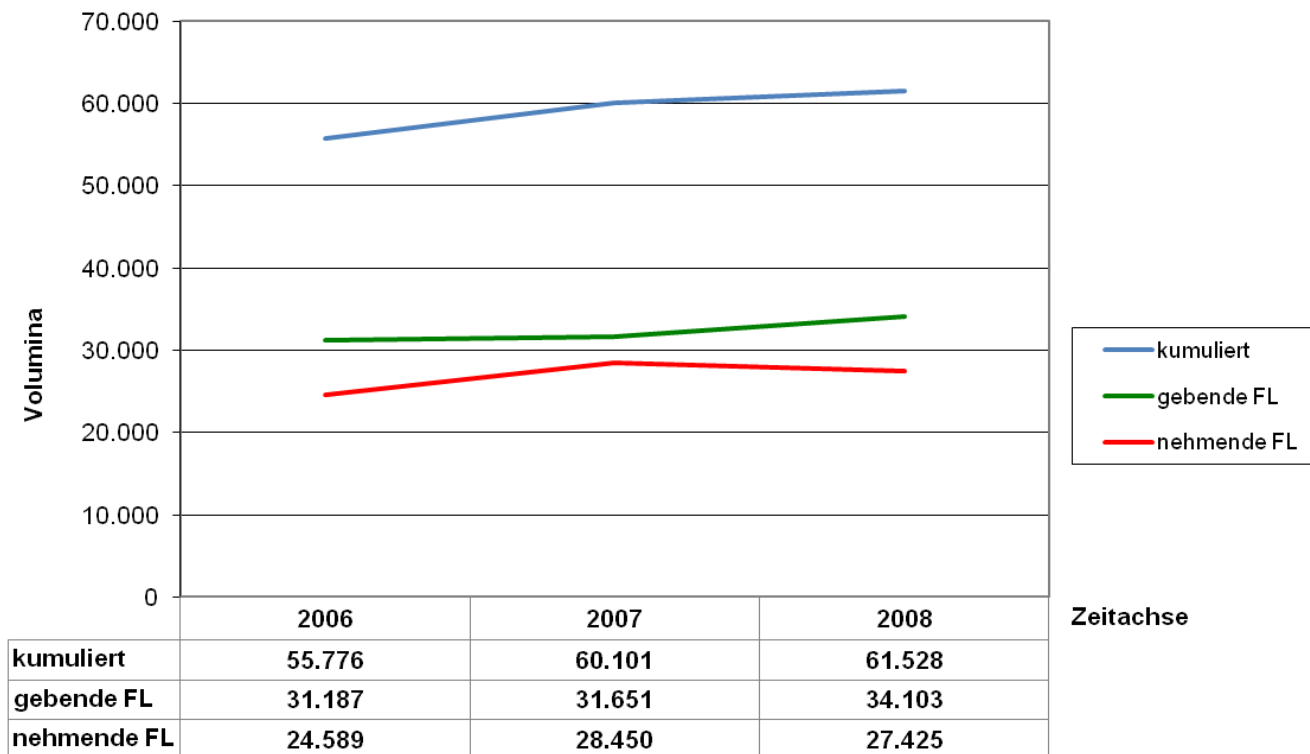

Der Büchertransport in der Region Sachsen

Zeitstrahl



bis 31.12.2007:

- SLUB diente dem BTD als Umschlagsfrachtzentrum für Sachsen
- Weiterleitung der Sendungen über das Sächsische Bücherauto

Das Bücherauto bediente zuletzt 1x wöchentlich in 2 Touren den Ost- und Westteil Sachsens:

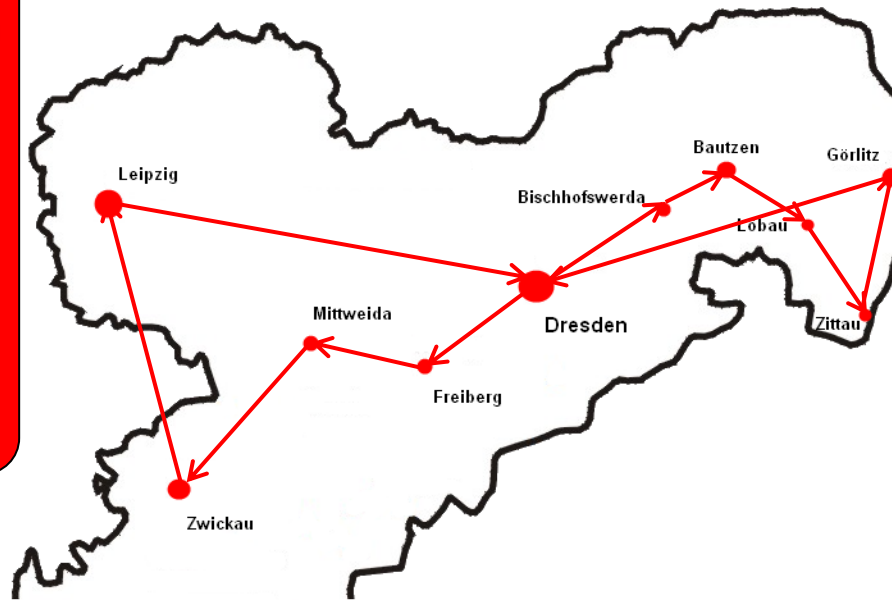

Die drei größeren Bibliotheken in Chemnitz, Freiberg und Leipzig versenden bereits seit März 2005 ihren Leihverkehr direkt über die HUB Göttingen.

Der Büchertransport in der Region Sachsen

Zeitstrahl

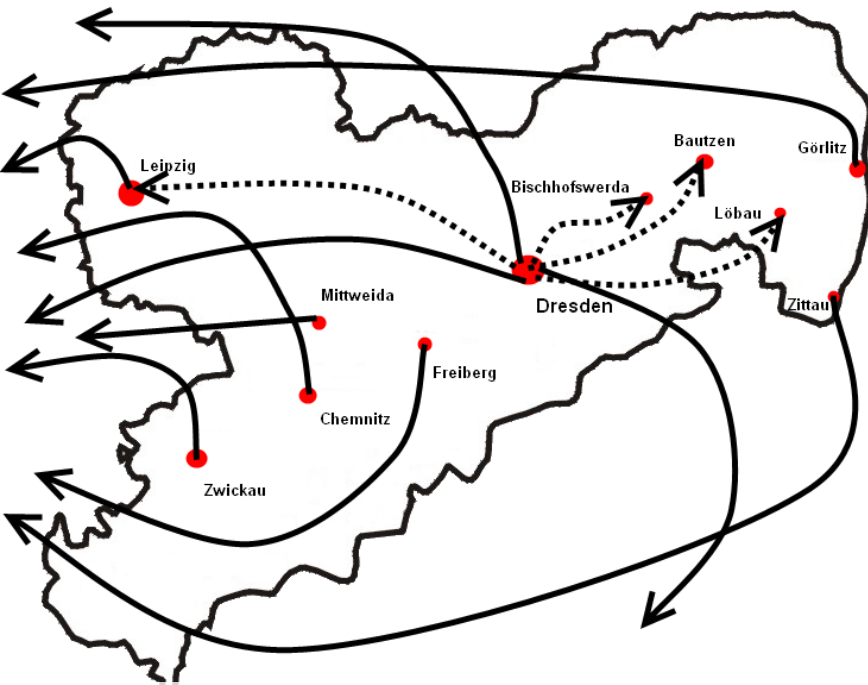

- ab 01.01.2008:**
- **Umschlagsfracht-zentrum in der SLUB und Sächsisches Bücherauto werden aus Personal- und Kostengründen eingestellt**
 - **Neuorientierung der sächsischen Bibliotheken (Direktversand oder über HUB Göttingen)**

Im Containerdirektversand zu erreichen sind die folgenden Bibliotheken: Bautzen (StB), Chemnitz (UB), SLUB, Freiberg (UB), Görlitz (StB), Leipzig (UB), Mittweida (HSB), Zittau (HSB), Zwickau (HSB)

Der Büchertransport in der Region Sachsen



Containerversandwege der SLUB Dresden (Hin- und Rücksendung):

- über die HUB Göttingen
- über die Frachtzentren in Frankfurt, Karlsruhe, Köln und Regensburg
- direkt an die Zielbibliotheken (sofern am Containerversand angeschlossen)

In der Postzentrale der SLUB Dresden (2 Personalstellen) werden tägl. im Durchschnitt 7 Container und bis zu 100 Pakete im Einzelsend versendet.

- Eine Einzellieferung zur Stadtbibliothek Bautzen wird beispielsweise als Postpaket im Direktversand verschickt, um Zeit und Geld zu sparen

Der Büchertransport in der Region Sachsen



Containerversand zur SLUB: 4. Quartal 2008

Quelle: eigene Erhebung

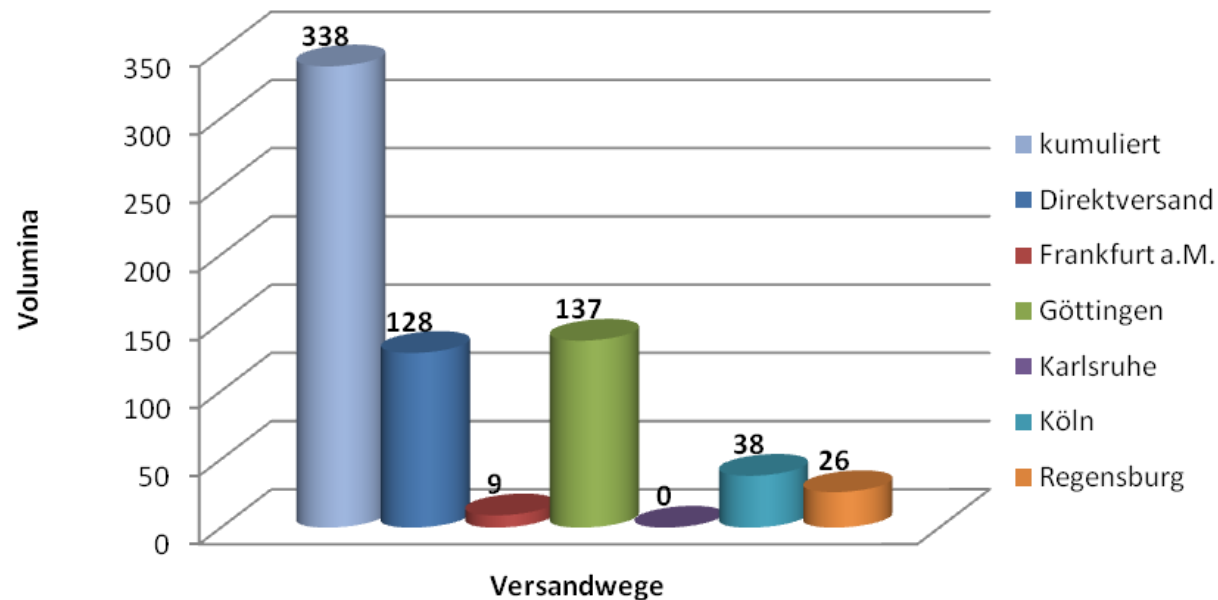

Der Büchertransport in der Region Sachsen



Containerversand zur SLUB: 4. Quartal 2008

Quelle: eigene Erhebung

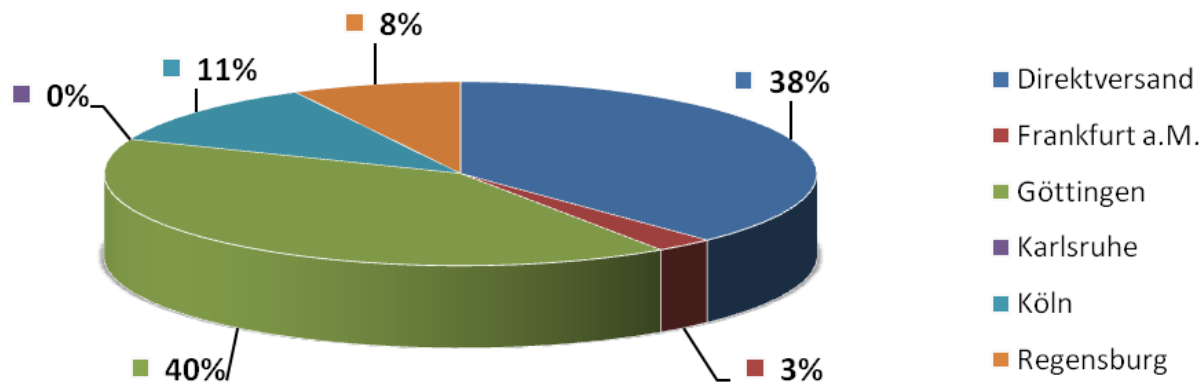

Der Büchertransport in der Region Sachsen



Containerversand zur SLUB: 4. Quartal 2008 Containeranzahl im Wochendurchschnitt

Quelle: eigene Erhebung

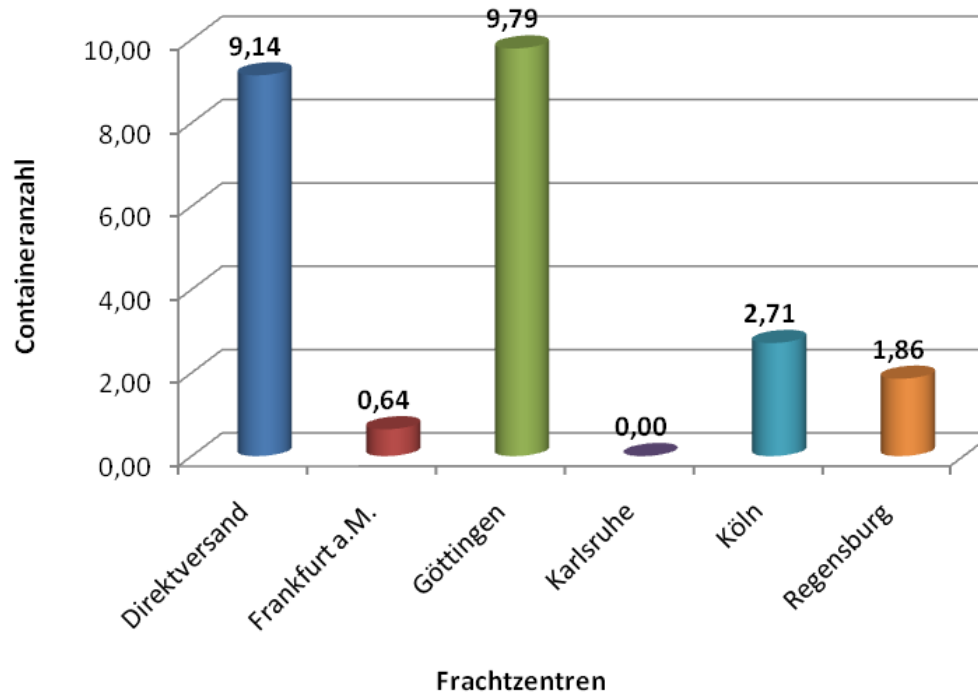



***Vielen Dank für Ihre
Aufmerksamkeit!***

Kontakt:

Thorsten Ziebarth

Referatsleitung Lieferservice – SLUB Dresden

Thorsten.Ziebarth@slub-dresden.de

Tel. 0351 – 4677 414