

2. Anwendertreffen GBV Online-Fernleihe 10.02.2016

Verteilserver (elektronische Aufsatzlieferung)

Anke Schröter

Historie /Ist-Stand

- Verteilserver/Distributor startete: 2006 mit dem HBZ
- Seit 2015 funktioniert die elektronische Übermittlung der Aufsatz-Scans mit allen Verbänden (HBZ, BVB, BSZ, HeBIS, KOBV) und verbundintern (GBV)
- 2015 wurden ca. 52.800 Scans/Aufträge über den Verteilserver geschickt
- 42% der Kopienlieferungen

Teilnahme am Verteilserver - Gebend

1. Uploadformular: (IP Adressen)

http://distributor.gbv.de/vzgupload_webfrontend/index.php

VZG Datei-Upload WebFrontend: Auftrag erfassen

Bibliothek **VZG**

Bitte die A-Nummer eingeben und die entsprechende Datei für den Upload auswählen

1 A-Nummer eingeben

A-Nummer:

2 PDF-/TIF-Datei auswählen

Dateiauswahl:

© 2010 ImageWare Components GmbH

Teilnahme am Verteilserver - Gebend

2. sftp- Client (z.B. Filezilla)

(Kennungen sind über die VZG erhältlich)

The screenshot shows the FileZilla SFTP client interface. At the top, the connection settings are displayed: Server: [redacted], Benutzernamen: doc_1999, Passwort: [redacted], Port: 22, and a 'Verbinden' button. Below this, the status bar shows several messages: 'Empfange Verzeichnisinhalt...', 'Listing directory /prod', and 'Anzeigen des Verzeichnisinhalts für "/prod" abgeschlossen'. The main area is divided into three panes. The left pane shows the local file system at 'C:\Users\schroeter\' with folders like 'ADMINI~1~162', 'All Users', 'Default', and 'Default User'. The right pane shows the remote SFTP server at '/prod' with a folder named 'prod'. The bottom pane is a table of files and folders.

Dateiname	Dateigröße	Dateityp	Zuletzt geändert
..			
Anwendungsdat...		Dateiordner	
AppData		Dateiordner	01.10.2015 16:42:32
Application Data		Dateiordner	20.10.2015 12:46:59
Contacts		Dateiordner	21.10.2015 10:05:14

Dateiname
..
A133567311.pdf
A133567397.pdf
A133857913.pdf
A134002563.pdf

Teilnahme am Verteilserver - Gebend

3. MyBib eDoc (www.imageware.de)

	<u>1-10</u> Auftragskennung	Bestelldatum	Lieferfrist	Fälligkeitsdatum	Status	Zustand	Lieferprotokoll
	[10]						
1	ILL-A13720437X	2016-02-04 14:24:03	NORMAL	2016-03-03 14:24:03	offen	aktiv	Postversand
2	ILL-A13720292X	2016-02-04 13:51:04	URGENT	2016-02-11 13:51:04	ausgeliefert	aktiv	FTP
3	ILL-A137201028	2016-02-04 12:48:08	URGENT	2016-02-11 12:48:08	ausgeliefert	aktiv	FTP
4	ILL-A137196741	2016-02-04 10:48:08	NORMAL	2016-03-03 10:48:08	abgelehnt	aktiv	Postversand
5	ILL-A137194927	2016-02-04 09:54:05	URGENT	2016-02-11 09:54:05	ausgeliefert	aktiv	FTP
6	ILL-A137190220	2016-02-03 17:45:03	URGENT	2016-02-10 17:45:03	ausgeliefert	aktiv	Postversand

Teilnahme am Verteilserver - Gebend

4. BCS-2 (Kostenpflichtiges Modul)

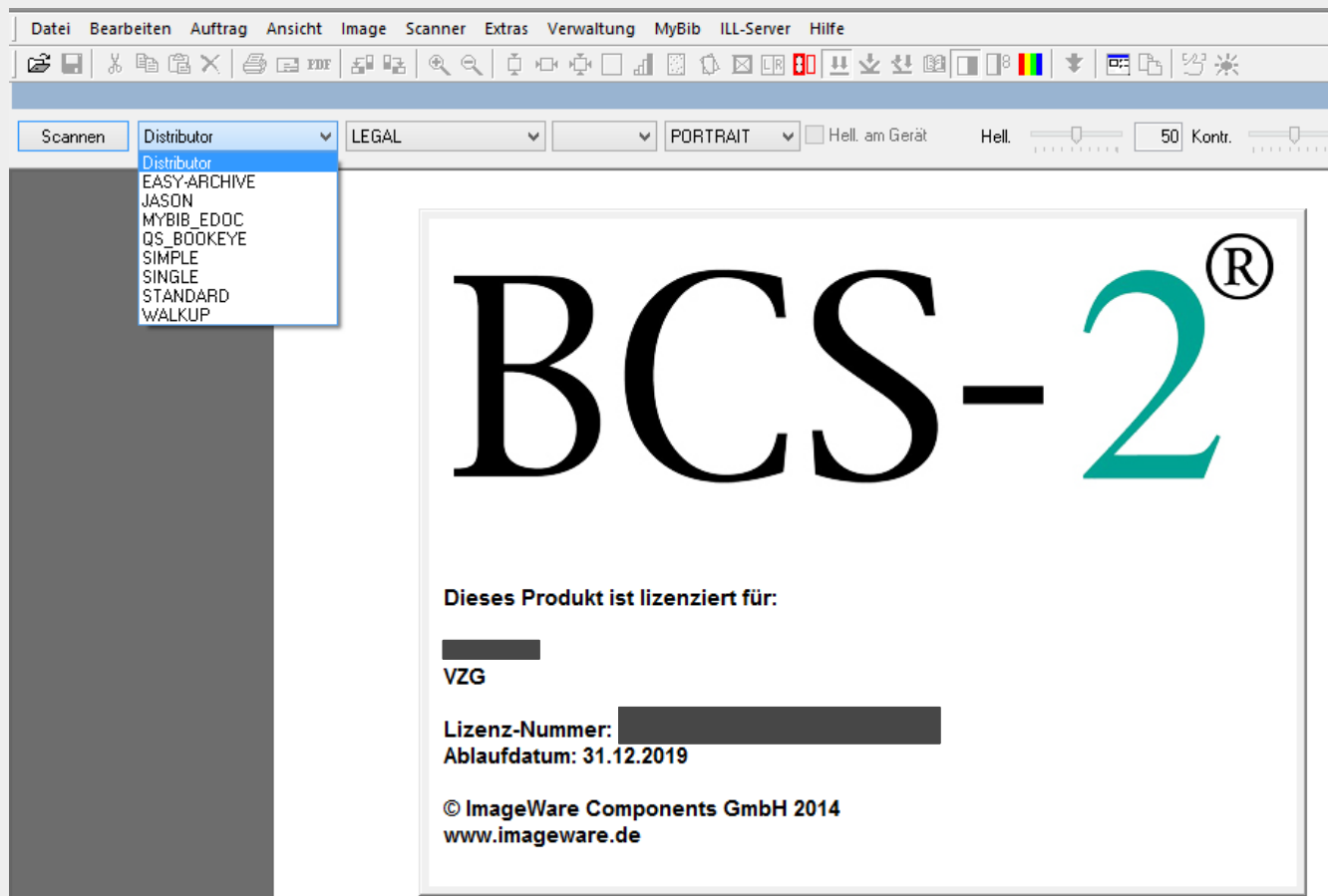

Teilnahme am Verteilserver - Nehmend

1. Print Client (ftp.gbv.de)

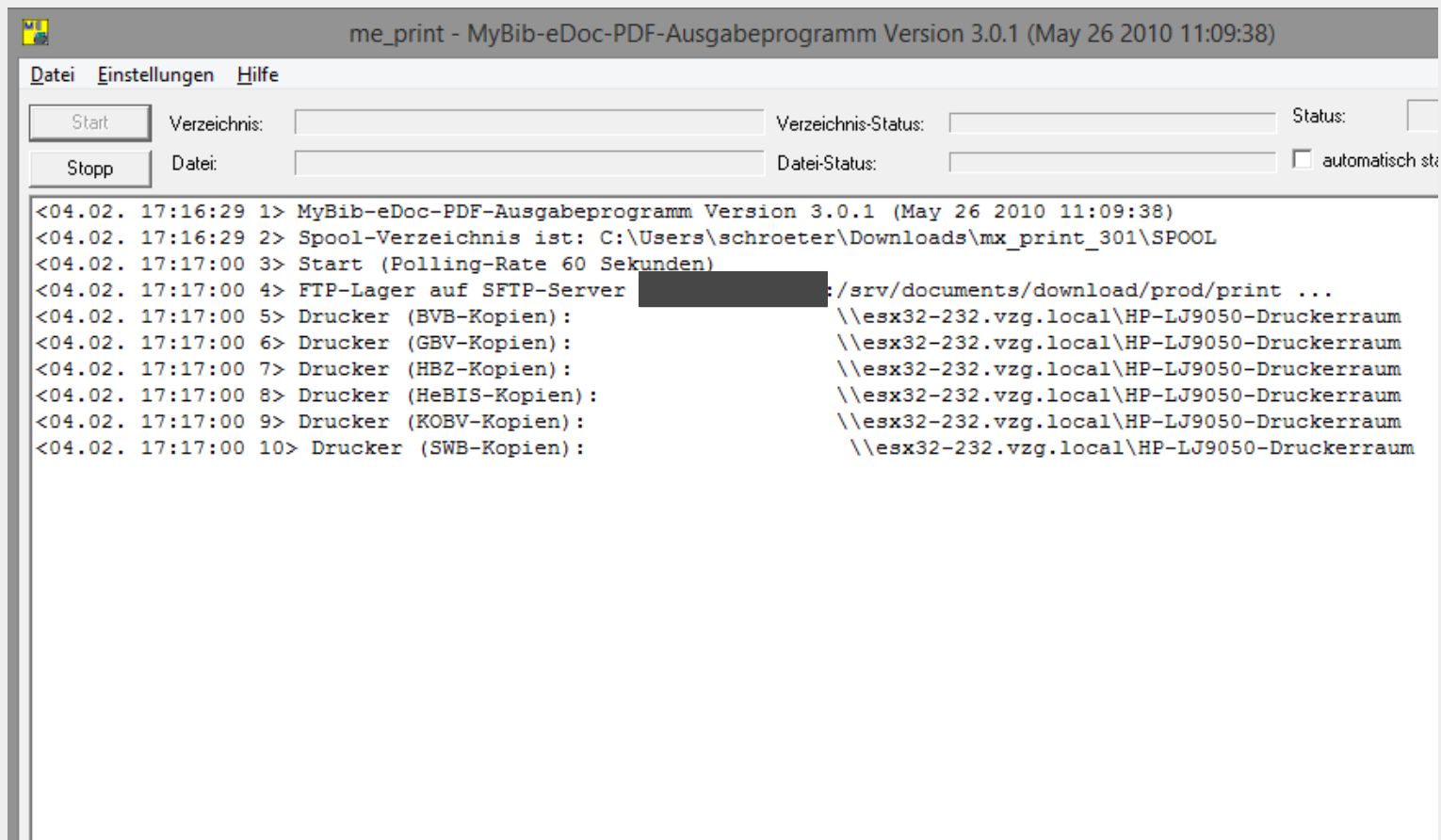

The screenshot shows the 'me_print' application window. The title bar reads 'me_print - MyBib-eDoc-PDF-Ausgabeprogramm Version 3.0.1 (May 26 2010 11:09:38)'. The menu bar includes 'Datei', 'Einstellungen', and 'Hilfe'. Below the menu are control buttons for 'Start' and 'Stopp', and input fields for 'Verzeichnis:', 'Datei:', 'Verzeichnis-Status:', 'Datei-Status:', and 'Status:'. A checkbox labeled 'automatisch st' is also present. The main area contains a log of operations:

```
<04.02. 17:16:29 1> MyBib-eDoc-PDF-Ausgabeprogramm Version 3.0.1 (May 26 2010 11:09:38)
<04.02. 17:16:29 2> Spool-Verzeichnis ist: C:\Users\schroeter\Downloads\mx_print_301\SPool
<04.02. 17:17:00 3> Start (Polling-Rate 60 Sekunden)
<04.02. 17:17:00 4> FTP-Lager auf SFTP-Server [REDACTED]:/srv/documents/download/prod/print ...
<04.02. 17:17:00 5> Drucker (BVB-Kopien): \\esx32-232.vzg.local\HP-LJ9050-Druckerraum
<04.02. 17:17:00 6> Drucker (GBV-Kopien): \\esx32-232.vzg.local\HP-LJ9050-Druckerraum
<04.02. 17:17:00 7> Drucker (HBZ-Kopien): \\esx32-232.vzg.local\HP-LJ9050-Druckerraum
<04.02. 17:17:00 8> Drucker (HeBIS-Kopien): \\esx32-232.vzg.local\HP-LJ9050-Druckerraum
<04.02. 17:17:00 9> Drucker (KOBV-Kopien): \\esx32-232.vzg.local\HP-LJ9050-Druckerraum
<04.02. 17:17:00 10> Drucker (SWB-Kopien): \\esx32-232.vzg.local\HP-LJ9050-Druckerraum
```

Teilnahme am Verteilserver - Nehmend

2. Netzwerkdrucker (Firewall)



Kontakt

- Anke Schröter
- 0551/39-19863
- schroeter@gbv.de

"Hinter den Kulissen" Auftragsdatenanreicherung

DERZEIT AKTIVE AUFTRÄGE

Aktionen

1-104 Domäne Auftragskennung Auftragsdienst Datum Status Zustand Besteller Besteller-Kennung Lieferant Lieferanten-Kennung
 [104]



<input type="checkbox"/>		1	Hamburg SUB	BVB-A136300677	ILL-BVB-Nehmend	2015-11-27 15:05:29	ausgeliefert	aktiv	VZG	18	BVB		
<input type="checkbox"/>		2	Hildesheim UB	BVB-A136304125	ILL-BVB-Nehmend	2015-11-30 07:20:31	ausgeliefert	aktiv	VZG	Hil2	BVB		
<input type="checkbox"/>		3	Goettingen SUB	BVB-A136321925	ILL-BVB-Nehmend	2015-11-30 12:00:31	auslieferbar	aktiv	VZG	7	BVB		
<input type="checkbox"/>		4	Clausthal-Zellerfeld UB	GBV-I-A135659442	ILL-GBV-Intern	2015-10-14 16:04:08	auslieferbar	aktiv	GBV	104	GBV	Document Client UB Ilmena	
<input type="checkbox"/>		5	Kiel UB	GBV-I-A13609192X	ILL-GBV-Intern	2015-11-13 14:04:24	fertig gescannt	aktiv	GBV	8	GBV	Document Client UB Rostoc	
<input type="checkbox"/>		6	Hildesheim UB	GBV-I-A13620905X	ILL-GBV-Intern	2015-11-27 16:34:07	ausgeliefert	aktiv	GBV	Hil2	GBV	Document Client SUB Goett	
<input type="checkbox"/>		7	Rostock UB	GBV-I-A136226744	ILL-GBV-Intern	2015-11-30 08:24:35	auslieferbar	aktiv	GBV	28	GBV	Document Client UB Brauns	
<input type="checkbox"/>		8	Hildesheim UB	GBV-I-A136237401	ILL-GBV-Intern	2015-11-30 11:44:37	auslieferbar	aktiv	GBV	Hil2	GBV	Document Client SUB Goett	
<input type="checkbox"/>		9	Hamburg SUB	GBV-I-A136237649	ILL-GBV-Intern	2015-11-30 11:34:37	auslieferbar	aktiv	GBV	18	GBV	Document Client SUB Goett	

Infos

- <https://www.gbv.de/bibliotheken/fernleihe/versand/distributor-bibliotheken>
- Überarbeitung
 - Kontaktformular
 - Bibliotheksliste
 - FAQs
- Diskussionsliste: distributor@lists.gbv.de

Reklamation innerhalb von 10 Tagen (Kontaktformular)

Name/Ansprechpartner (Vorname, Nachname) ▀

Sigel, bzw. ISIL ▀

Telefon ▀

E-Mail ▀

Thema/Betreff ▀

Ihre Anfrage ▀

Bitte geben Sie hier Ihre A-Nummern ein:

fernleihscan@gbv.de

Kontrolle

- Zusendung von Übersichtslisten (html, csv)

colleague: Batch Task	VZG MyBib Distributor Verbundzentrale des GBV	14:33:04 04.02.2016
--------------------------	---	------------------------

Statistik - empfangene Scans - Greifswald			
Auftragskennung	ausgeliefert am	Dienst	Lieferbibliothek
GBV-I-A137170971	2016-02-04 08:05:26	ILL-GBV-Intern	Document Client MZB Magde
GBV-I-A13719207X	2016-02-04 08:05:47	ILL-GBV-Intern	Document Client SuUB Brem
HBZ-A137178743	2016-02-04 08:05:49	ILL-HBZ-Nehmend	
GBV-I-A137110189	2016-02-04 14:07:58	ILL-GBV-Intern	Document Client SUB Goett
GBV-I-A137130473	2016-02-04 14:07:59	ILL-GBV-Intern	Document Client SUB Goett
GBV-I-A13710961X	2016-02-04 14:08:00	ILL-GBV-Intern	Document Client SUB Goett
GBV-I-A137128517	2016-02-04 14:08:02	ILL-GBV-Intern	Document Client SUUB Hamb
GBV-I-A137162898	2016-02-04 14:08:03	ILL-GBV-Intern	Document Client SUUB Hamb
HBZ-A137172303	2016-02-04 14:08:22	ILL-HBZ-Nehmend	
HBZ-A137172354	2016-02-04 14:08:28	ILL-HBZ-Nehmend	

Zukunft Verteilserver

- Neue Herausforderungen: e-Journals
- Umzusetzen:
 1. Auslieferung grafischer Dateien
 2. Bereitstellung eines Lieferscheins
- Zeitliche Perspektive: 2. Quartal 2016

1. Auslieferung grafischer Dateien

- Bei der Auslieferung werden aus Verlags-PDF Images (Jpeg's) erzeugt

Navigation: Auftragsvorschau » Auftrag

AUFTRAGSVORSCHAU [ILL-A129491948]

Aktionen

		Name	Dateityp	Dateigröße	Datum/Zeit	Kategorie
14						
1	ILL-A129491948-00000001.jpg	image/jpeg	2,87 MB	05.Feb 2016 16:16:05	Originals	
2	ILL-A129491948-00000002.jpg	image/jpeg	2,61 MB	05.Feb 2016 16:16:06	Originals	

- Im nächsten Schritt wird daraus wieder ein PDF erzeugt -> graf. Datei

2. Bereitstellung eines Lieferscheins

- Der Lieferschein wird dem Aufsatz bei der Auslieferung vorangestellt
- (Vorbild: HBZ)
- Daten werden beim Auftragsimport vom CBS abgefragt

Aufsatzbestellung Lieferschein	
Typ:	Online
Medea-Nummer:	3091212
Bestelldatum:	03.02.2016 09:14:06
Eingangsdatum:	03.02.2016 09:21:11
Besteller:	GBV (medea@medea.hbz-nrw.de) Platz der Göttinger Sieben 1 37070 Göttingen
TAN:	GBV.ILL:A137172354
Kostenübernahme:	8
Lieferart:	Ausdruck
Abholcode:	
Buch/Zeitschrift:	The journal of minimally invasive gynecology : JMIG
ISBN/ISSN:	1553-4650
Quelle:	ZDB
ID:	2186934-0
Erscheinungsort:	New York, NY
Verlag:	Elsevier
Aufsatztitel:	Perioperative complication rate in 1706 patients ...
Aufsatzautor:	Bojahr, B.
Jahrgang:	2006
Seitenangabe:	183-9
Lieferant:	Köln ZB MED <38 M>
Lieferantencode:	DE-38M
Signatur/Standort:	Sigel: 38 M - Bestand: 12.2005 -# Standort: >Zs.A 4205< -

Urheberrechtshinweis: Mit der Entgegennahme ist der Empfänger verpflichtet, die gesetzlichen Urheberrechtsbestimmungen zu beachten.

Wichtig!

- Keine Lieferungen von Arielstationen mehr möglich
- Bisher 2 x mal am Tag Auslieferung (8 und 14 Uhr)
- Ziel ist die schnellere Bereitstellung der Scans
 - > häufigeres Ausliefern
- Inzwischen „genügend“ Print Client Lizenzen vorhanden
 - > Wechsel von Drucker auf Print Client möglich

Gibt es Fragen und Anregungen?